Navigli Lombardi scarl
Progetti Integrati di Sviluppo e Valorizzazione dei Sistemi Navigli

RegioneLombardia

PIANO TERRITORIALE REGIONALE D'AREA NAVIGLI LOMBARDI

TAVOLA 1.03 VALORI E IDENTITA' PAESISTICO-AMBIENTALI

scala 1:10.000

aprile 2009

Il sistema paesistico-ambientale e i beni storico-architettonici

TIPOLOGIE DI PAESAGGI AMBIENTE

TERRITORI AGRICOLI

- ambiti di particolare qualificazione paesistica (da tutelare e consolidare)
- ambiti privi di caratterizzazione (da proporre per interventi di ricostruzione paesistica)
- ambiti degradati, con usi impropri e marginali (da recuperare)

TERRITORI DI VALENZA NATURALISTICA

- ambiti di prevalente valore naturalistico
- ambiti naturalistici privi di caratterizzazione (da proporre per interventi di ricostruzione ambientale)
- ambiti naturalistici degradati o di basso profilo qualitativo (da recuperare)

TERRITORI URBANIZZATI

- ambiti urbani di valore storico e/o di particolare rilevanza ambientale
- ambiti di urbanizzazione recente e/o consolidati
- ambiti di trasformazione urbanistica di rilevanza sovracomunale
- ambiti discontinui o di basso profilo qualitativo (cave, discariche, degradi) oggetto di possibile intervento
- navigli e darsena
- altri corsi d'acqua
- fontanili
- filari continui
- filari discontinui
- orlo di terrazzo
- ambito del PTRA Navigli Lombardi
- confini comunali

BENI STORICO-ARCHITETTONICI, AMBIENTALI E ARCHEOLOGICI: VALORI/TIPOLOGIE

beni direttamente connessi al sistema navigli | beni esterni al sistema navigli

- centro storico
- nucleo di antica formazione
- quartiere di impianto omogeneo
- complesso archeologico
- complesso civile residenziale
- parco o giardino storico
- complesso rurale
- molino/ghiacciaia
- complesso militare
- complesso industriale
- industria tessile
- centrale elettrica
- chiesa santuario
- monastero, abbazia, canonica
- cappella, edicola sacra
- monumento religioso
- complesso civile non residenziale
- lavatoio
- albergo, locanda, luogo di sosta
- dogana, casello daziario, casa del guardiano delle acque
- parco pubblico
- ponte
- porto o darsena
- conca
- altro manufatto idraulico (sbarramento, diga,ecc.)

CON_11_08
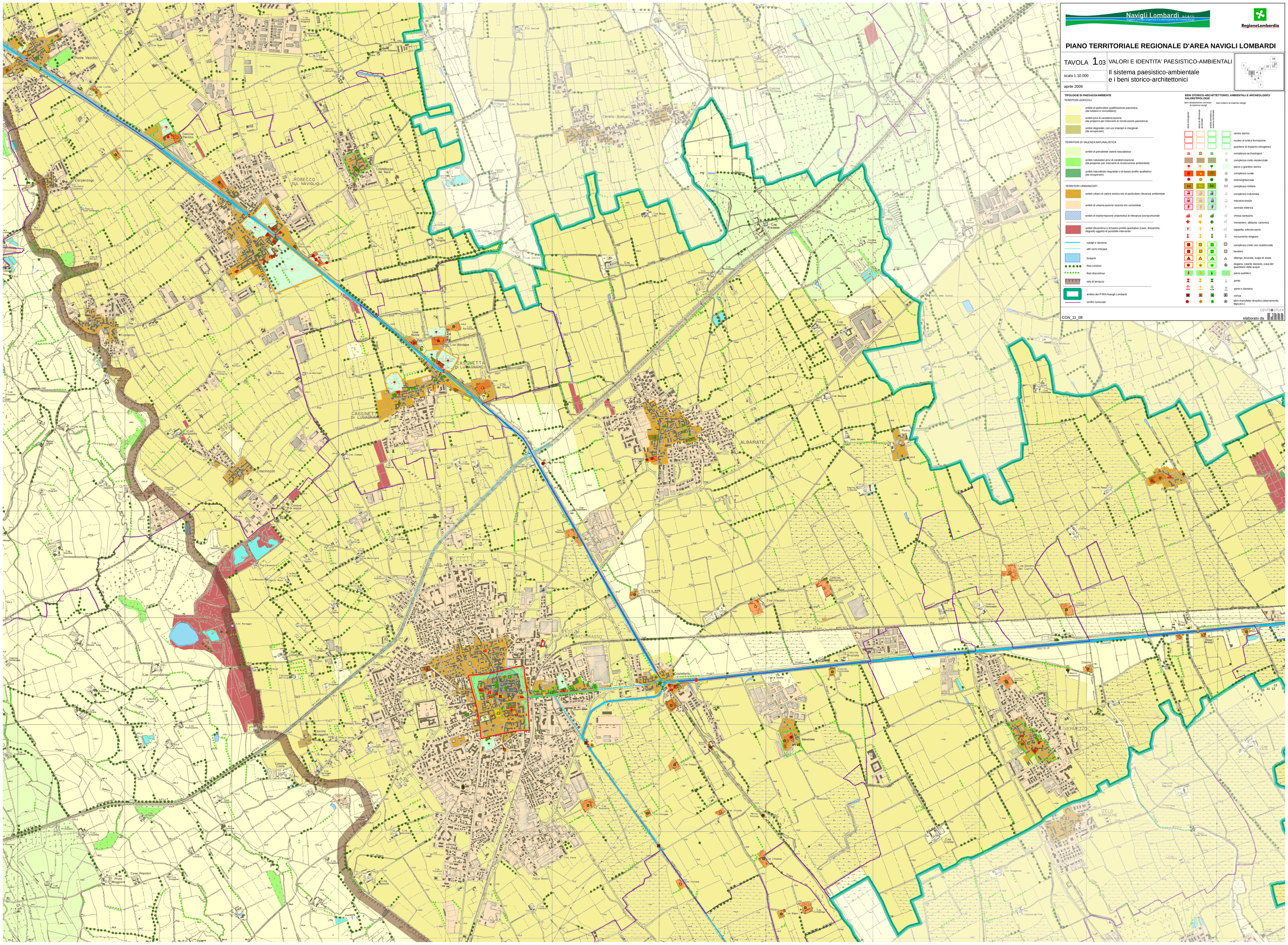
elaborato da CENTRO STUDI